

Hvad kan jeg gøre, når jeg oplever problemer med det varmen eller det varme brugsvand?

Varmen produceres i varmecentral tilknyttet bebyggelsen. Fra varmecentralen pumpes varmt radiatorvand ud til boligerne. Opstår der fejl i varmecentralen, sendes der automatisk en besked til vagttelefon.

Der kan være flere årsager til, at man oplever problemer. Denne skrivelse vil hjælpe med, at prøve at lokalisere hvor problemet ligger.

Kommer der varme til min bolig?

Din varmemåler kan oplyse om, hvilken temperatur der er på radiatorvandet som pumpes fra varmecentralen. Inden der aflæses, skal det sikres, at der er cirkulation på radiatorvandet i boligen.

1. Find 2 radiatorer og sæt termostater på det højeste indstillingsniveau (typisk "5").
2. Afvent cirka 5 minutter

Radiatorerne burde nu være blevet varme. Der er cirkulation på radiatorvandet i boligen, hvorfor aflæsning kan begyndes.

3. Find varmemåleren
4. Tryk på den runde trykknop med trekanten gentagne gange indtil indikator står som vist
5. Hvilken temperatur kan aflæses?

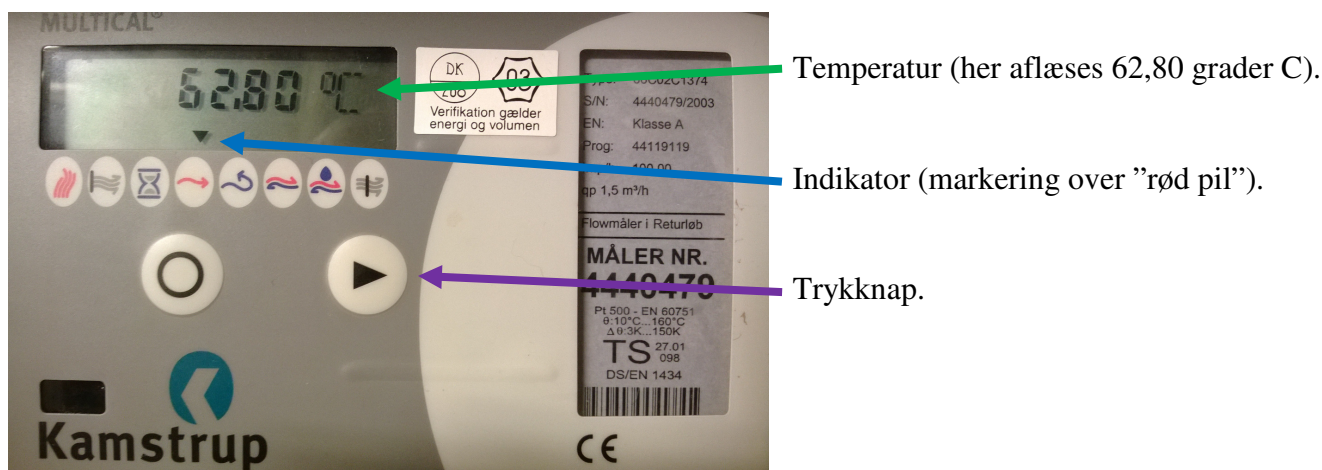

Om aflæste temperaturen er 60 grader C eller mere, er der ikke problemer med varmforsyningen.

Kan der ikke fornemmes, at radiatorerne bliver varmere kan det skyldes, at stophaner i boligen er lukkede eller snavsfilter er tilstoppet. Se dokument for snavsfilter.

Problemer vedrørende varmforsyning;

Vagttelefon 72414616

Det er firmaet Lamotek VVS som bistår med problemer vedrørende varmforsyningen.